HUDSON GROUP
HUDSON SOFT®

本　　社　〒062 札幌市豊平区平岸3条5丁目1番18号 ハドソンビル TEL 011-841-4622
東京支社　〒162 東京都新宿区市谷田町3丁目1番1号 ハドソンビル TEL 03-3260-4622
大阪支店　〒542 大阪市中央区東心斎橋1丁目1番10号 大阪料理会館ビル5階 TEL 06-251-4622
営 業 所　札幌・名古屋・福岡

FOR SALE and USE IN JAPAN ONLY
本品の輸出、使用営業及び賃貸を禁じます。

ファミリーコンピュータ・ファミコンは任天堂の商標です。

任天堂
ファミリーコンピュータ

©1991 HUDSON SOFT
© LIGHT & SHADOWS, INC. SUSUMU MATSUSHITA

HFC-V7

このたびは、ハドソンのファミリーコンピュータ・シリーズ〝高橋名人の冒険島Ⅱ〟をお買いあげいただきまして、まことにありがとうございました。

プレイされる前に、取扱い方、使用上の注意等、この「取扱説明書」をよくお読みいただき、正しい使用法でご愛用ください。なお、この「取扱説明書」は大切に保管してください。

使用上の注意

1. プレイ後ＡＣアダプタをコンセントから必ず抜いてください。
2. 精密機器ですので、極端な温度条件下での使用や保管および強いショックをさけてください。
   また絶体に分解しないでください。
3. 端子部に手をふれたり、水にぬらすなどよごさないようにしてください。故障の原因となります。
4. シンナー・ベンジン・アルコール等の揮発油でふかないでください。故障の原因となります。
5. テレビ画面から、できるだけ離れてゲームをするようにしてください。
6. 長時間ゲームをする時は、健康のため約１時間ごとに10分～20分の小休止をとるように心がけてください。

1. ものがたり

冒険島Ⅰでキュラ大王と死闘を演じ、愛しのティナを助け出した高橋名人。その後アトベンチャーアイランドはもとの平和な国に戻り、２人は大自然の仲間たちと一緒にこの国でのんびりと暮らしていた。そんなある日、悪の侵略者ベルゼバフがこの平和の国アドベンチャーアイランドに目をつけ、我が物にするための侵略を開始した。またたく間に８つの島はベルゼバフの手下たちによって占領され、ついには愛しのティナまでがベルゼバフによって連れさられてしまった。ティナをさらわれた名人と仲間たち。彼らはティナを助け出し、再び平和なアイランドを取り戻すために新たな戦いの旅へと出発した。しかし彼らの行く先には、ベルゼバフの手強い手下たちがおおぜい待ちかまえている。
はたして、名人とアイランドの仲間たちの活躍はいかに……。

2. コントローラーの使い方

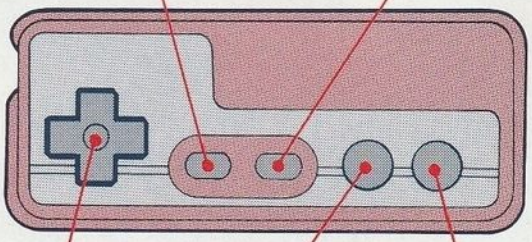

●Aボタン…名人がジャンプする
アイテムを持つ(アイテム選択画面)

●Bボタン…攻撃(石おのなどを持っているとき)
押しながら走るとスピードアップ
アイテムをストックする(アイテム選択画面)

●十字キー…プレイ中の名人の動き
カーソルの移動(アイテム選択画面)

●スタートボタン…ゲームスタートとポーズ

●セレクトボタン…タイトル画面でのスタート、コンティニューの選択

3. 画面表示について

☆プレイ画面

名人の残り数　得点

バイタリティー

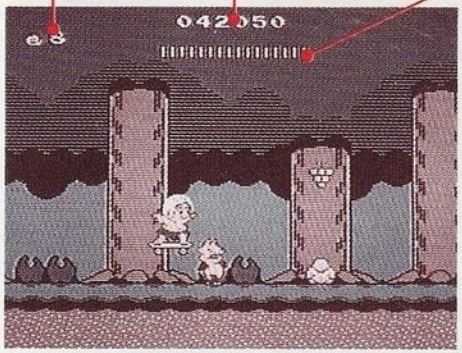

バイタリティーがなくなると名人をひとり失う
画面上にあらわれるフルーツなどを取るとバイタリティーが回復する

☆アイテム選択画面

カーソル(十字キーの上下で移動)

アイテムを持つときには、カーソルを持ちたいアイテムにあわせてAボタンを押す。

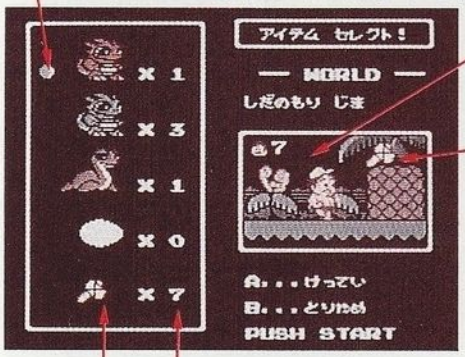

次ステージの画面表示

現在持っているアイテム

Ⓑボタンでストックする

残りのアイテム数

ストックしているアイテムの表示

4. これが名人のパワーアップアイテムだ!!

ゲームをはじめたとき、名人は何も武器を持っていないんだ。だからプレイ中に出てくる「たまご」をけっとばしてアイテムを手に入れよう。名人をパワーアップさせて、手強い敵をやっつけろ！（「たまご」は隠しアイテムになっていることもあるから注意しよう）

石オノ		投げて（Bボタン）敵にダメージをあたえることができる。一度やられるまで何発でもOK。
スケボー		乗るとスピードアップする。停止や後進はできない。敵や障害物にぶつかるとなくなる。
フラワー		ボーナス得点がもらえる。
フルーツ		バイタリティーを1目盛り回復させる。ボーナス点つき。
お肉		バイタリティーを満タンにする。
ミルク		バイタリティーを満タンにする。
スペード		取ると赤チラノに乗れる。赤チラノはBボタンで火炎を出す。
ハート		取ると青チラノに乗れる。青チラノはBボタンでしっぽで雷撃する。
ダイヤ		取るとノッシーに乗れる。ノッシーには武器がない。
クローバ		取るとプテラに乗れる。Bボタンで石を投下する。
ハニー		約10秒間無敵になる。
なすび		バイタリティーがどんどん減ってしまう。約6秒間離れないので取らないように注意しよう。
カギ		イベントステージや隠し部屋にいける。
はちすけ		一度取ると隠しキー操作でアイテムを残したままでコンティニューできるようになる。やり方は秘密ダヨ。
1アップ		名人がひとり増える。どこかに3アップキャラも隠れているヨ。でもこれも秘密。

8つの島に群がる敵キャラ

恐竜湖島
しだの森島
火山島
大恐竜島
砂漠島
氷河期島
洞窟島
ふんわか雲島

ものみカラス
コンドル
ペンペン
ツタ
スネイル
コヨーテ
タツノコ
ジグモ
プータ
シーラ
ケロ
クララ
オクト

高橋名人を助けてくれる恐竜たち

隠し部屋&イベントステージ

冒険島Ⅱには「隠し部屋」「隠しアイテム」それに「イベントステージ」なんかも盛りだくさん。キミだけのetc.を見つけてトクしちゃおう！